

BRAND- OG EVAKUERINGSINSTRUKS

Observator Gyldenkernes Vej 5

ALARMERING:

- Brandvæsenet tilkaldes automatisk via røgdetektor i loftet
- Foretag telefonisk alarmering ved manglende akustisk alarm
- Alarmér Brandvæsenet ved at trykke på **Brandtryk og ring 1-1-2**
- Bevar ro og omtanke



VARSLING:

- Foretag varsling af personer i området og bed alle forlade bygningen.
- Meddel den evakueringsansvarlige om evakueringen.

EVAKUERING:

- Alle skal straks forlade bygningen. Vær opmærksom på personer, der kan have brug for hjælp til at komme ud.
- Gå til det markerede samlingspunkt; Græsarealet mellem bygning 5 og bygning 7 (se kort nedenfor)
- Evakueringsansvarlig viser nærmeste flugtvej og sørger for, at alle kommer ud.

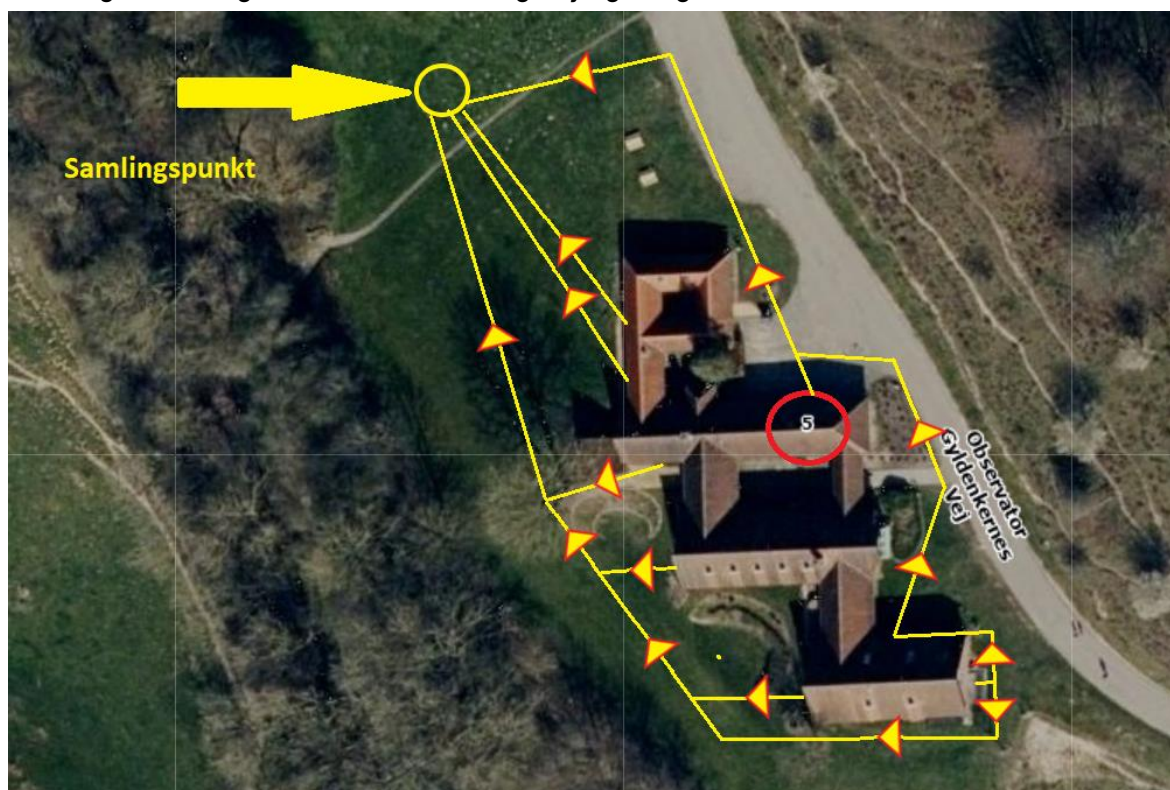

INFO TIL DEN EVAKUERINGSANSVARLIGE:

- Når alle er ude; kontakt Beredskabskoordinatoren ved samlingspunktet (bærer orange vest)